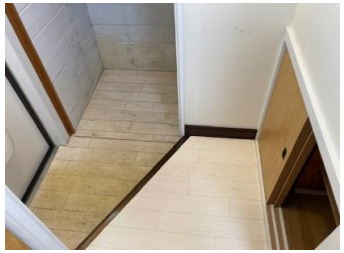

物件種目	貸物件／アパート		
間取タイプ	1DK		
賃貸条件	賃料	43，000 円	
	一時金等	権利金1ヶ月	
所在地	日高郡新ひだか町静内古川町2丁目		
交通			
建物	構造・規模	木造　2階建　2階部分	
	使用部分面積	32.4㎡	
	間取内訳	居間6帖　洋室4.5帖	
築年月	昭和60年7月	契約期間	2年
管理費等			
駐車場	一台無料		
現　況	空	入居日	5月上旬予定
設　備	洗面台　FF灯油ストーブ　ガス給湯　UB 屋内物置		
保　険	要　（借家人賠償責任特約付火災保険）		
清掃料	27,500円（税込）契約時払		
保証料	要（CIZ北海道保証）		
備　考			
会員番号		物件番号	61

北海道知事免許　日高　（5）第　28　号

しずない農業協同組合

〒056-0016　日高郡新ひだか町静内本町4丁目1番6号

TEL：0146-42-1051
FAX：0146-42-7034

【客付会社様へ】

■手 数 料 ： 47,300円（税込）

■取引態様： 媒介

■情報公開日： 2024.4.12

物件所在