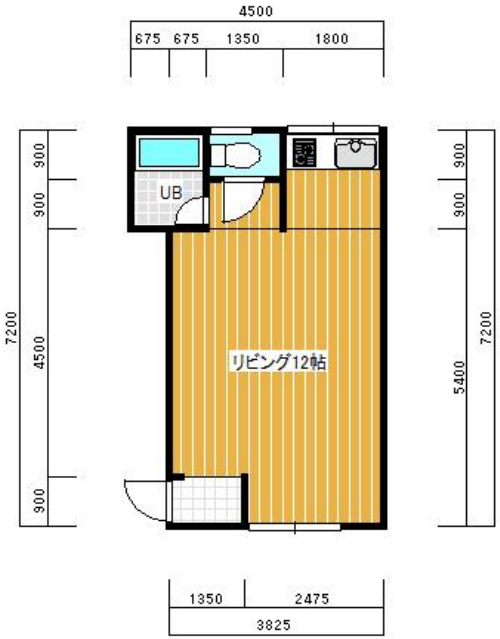

物件種目	**貸物件／アパート**		
間取タイプ	ワンルーム		
賃貸条件	賃料	40，000 円	
	一時金等	権利金1ヶ月	
所在地	日高郡新ひだか町静内御幸町1丁目		
交通			
建物	構造・規模	鉄筋コンクリート造　2階建　1階部分	
	使用部分面積	28.5㎡	
	間取内訳	リビング12帖	
築年月	昭和56年5月	契約期間	2年
管理費等	無		
駐車場	月額　2,000円		
現　況	空	入居日	即時
設　備	ガス給湯　ガスコンロ　冷暖房エアコン　UB ウォッシュレット		
保　険	要　（借家人賠償責任特約付火災保険）		
清掃料	33,000円（税込）契約時払		
保証料	要（CIZ北海道保証加入）		
備　考	※クローゼット無 ※リフォーム済 ※エアコン清掃料として2年毎に12,000円（税別）を ご負担いただきます。		
会員番号		物件番号	41

北海道知事免許　日高　（5）第　28　号

しずない農業協同組合

〒056-0016　日高郡新ひだか町静内本町4丁目1番6号

TEL：0146-42-1051
FAX：0146-42-7034

【客付会社様へ】

■手 数 料：　44,000円（税込）

■取引態様：　媒介

■情報公開日：　2024.1.18

物件所在