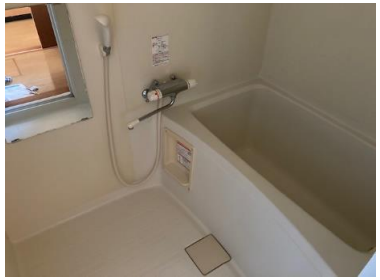

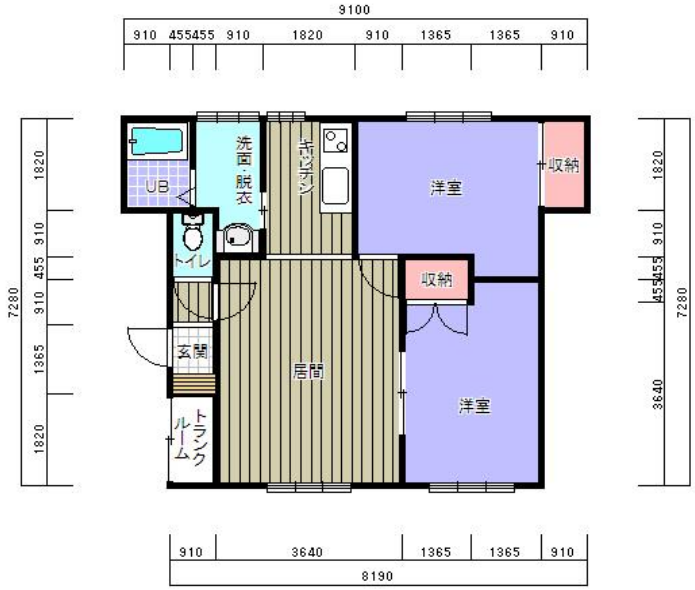


| | | | |
|---|---|---|---|
| 物件種目 | **貸物件／アパート** | | |
| 間取タイプ | 2LDK | | |
| 賃貸条件 | 賃料 | 60，000 円 | |
| | 一時金等 | 敷金1ヶ月 | |
| 所在地 | 日高郡新ひだか町静内こうせい1丁目 | | |
| 交通 | | | |
| 建物 | 構造・規模 | 木造　2階建　1階部分 | |
| | 使用部分面積 | 56.30㎡ | |
| | 間取内訳 | 居間10帖　洋室6.38帖　洋室6.38帖 | |
| 築年月 | 平成13年5月 | 契約期間 | 2年 |
| 管理費等 | 無 | | |
| 駐車場 | 一台無料 | | |
| 現　況 | 空 | 入居日 | 即時 |
| 設　備 | 洗面台　FF灯油ストーブ　灯油給湯　ウォッシュレット | | |
| | トランクルーム | | |
| 保　険 | 要　（借家人賠償責任特約付火災保険） | | |
| 清掃料 | 32,000円（税別）退去時払 | | |
| 保証料 | 要　（CIZ北海道保証） | | |
| 備　考 | ※風呂追い炊き付です。 | | |
| 会員番号 | | 物件番号 | 106 |


北海道知事免許　日高　（5）第　28　号

しずない農業協同組合

〒056-0016　日高郡新ひだか町静内本町4丁目1番6号

TEL：0146-42-1051
FAX：0146-42-7034


【客付会社様へ】

■手 数 料：　66,000円（税込）

■取引態様：　媒介

■情報公開日：　2023.12.11

物件所在